

**Agenzia del Territorio  
CATASTO FABBRICATI  
Ufficio Provinciale di  
Cuneo**

Dichiarazione protocollo n. 438594 del 12/2003

Planimetria di u.i.u. in Comune di Valmala

Borgata Chiesa

civ. 18

Identificativi Catastali:

Sezione:

Foglio: 1

Particella: 500

Subalterno: 6

Compilata da:  
Graffino Enzo

Iscritto all'albo:  
Geometri

Prov. Cuneo

N. 1489

Scheda n. 1

Scala 1:200

# PIANTA PIANO SEMINTERRATO

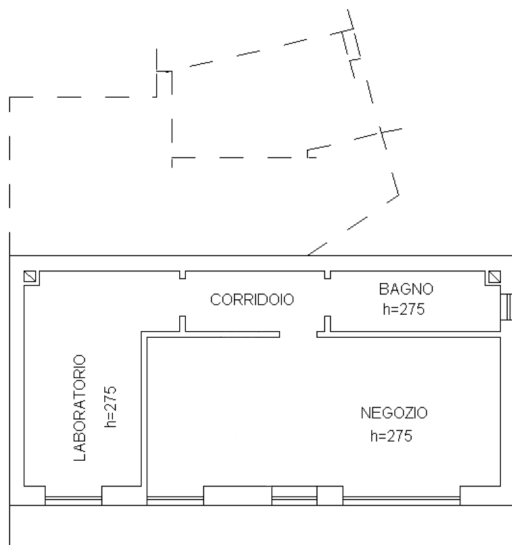

Ultima planimetria in atti