

REGIONE PIEMONTE

PROVINCIA DI CUNEO

COMUNE DI BUSCA

Andrea CHIARI

Elisa Marina GOSSO

Geometra

Architetto

Via M. D'Azeglio 6 BUSCA

Via Umberto I° 118 BUSCA

ELABORATO GRAFICO

ILLUSTRATIVO RIPORTANTE LA NUOVA SOLUZIONE PROGETTUALE
DA REALIZZARSI NEL PERIMETRO DEL "P.E.C. R5h", GIA' APPROVATO
CON DELIBERAZIONE DI G. M. n° 48 DEL 09.04.2014, INCLUDENTE LE
MODIFICHE INSERITE NELLE VARIANTI PARZIALI AL PIANO REGOLATORE

-COMMITTENTE-

RINAUDO COSTRUZIONI di RINAUDO Francesco & C. s.n.c.

-PROGETTISTI-

Geom. CHIARI Andrea

Arch. GOSSO Elisa Marina

TAV.

N. 9

TIPOLOGIE EDILIZIE

RAPPRESENTAZIONI GRAFICHE SCALA 1:100

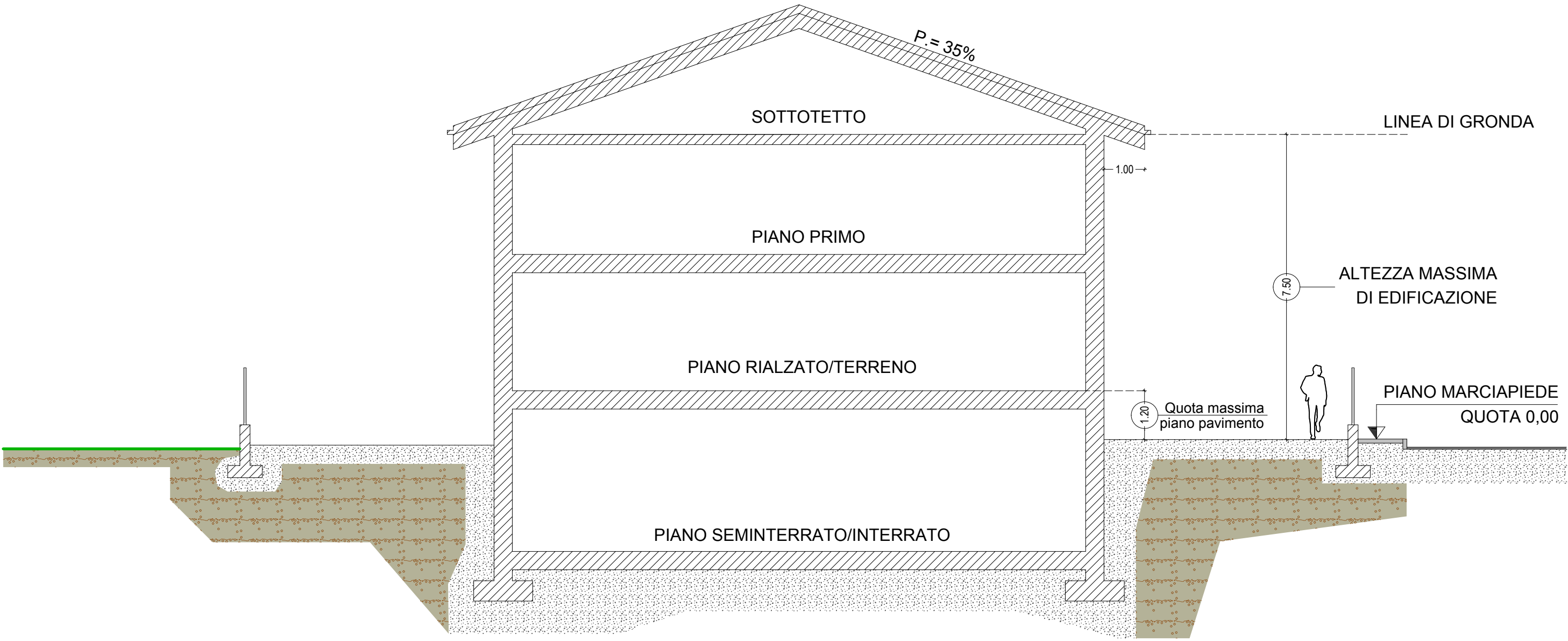

TIPOLOGIA FABBRICATO CON COPERTURA INCLINATA

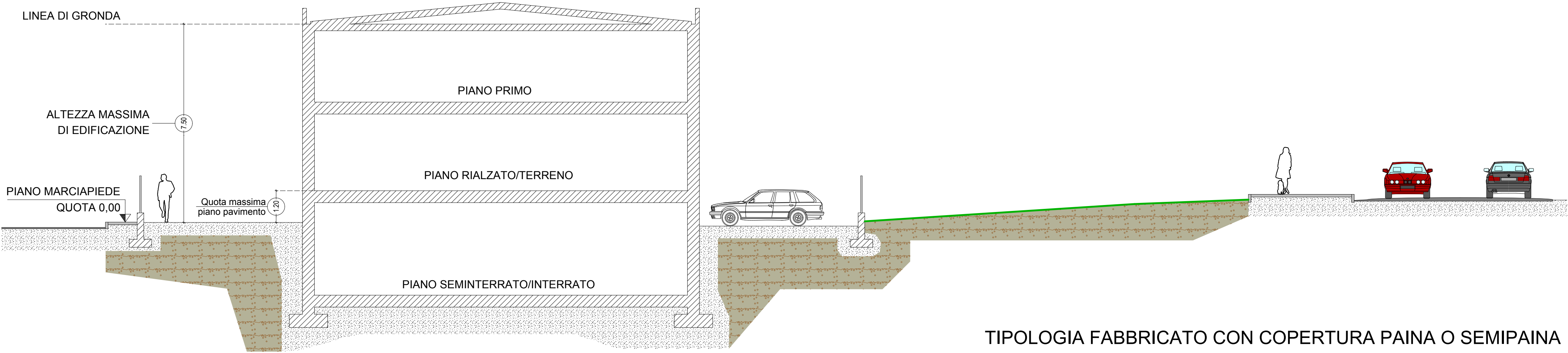

TIPOLOGIA FABBRICATO CON COPERTURA PAINA O SEMIPAINA